

道路斜線制限
 $(22.2+3.2) \times 1.25 = 31.75\text{m} > 3.593\text{m}$ ∴ OK
 隣地斜線制限は20m以下であり算定せず。

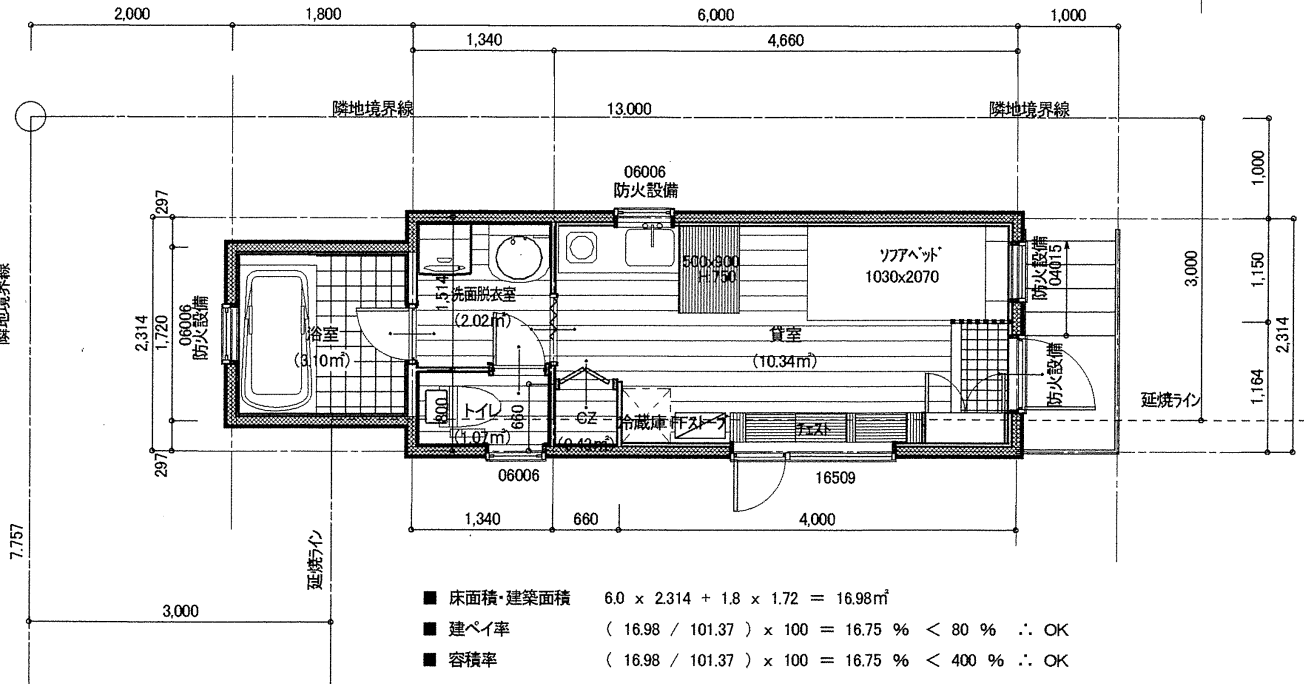
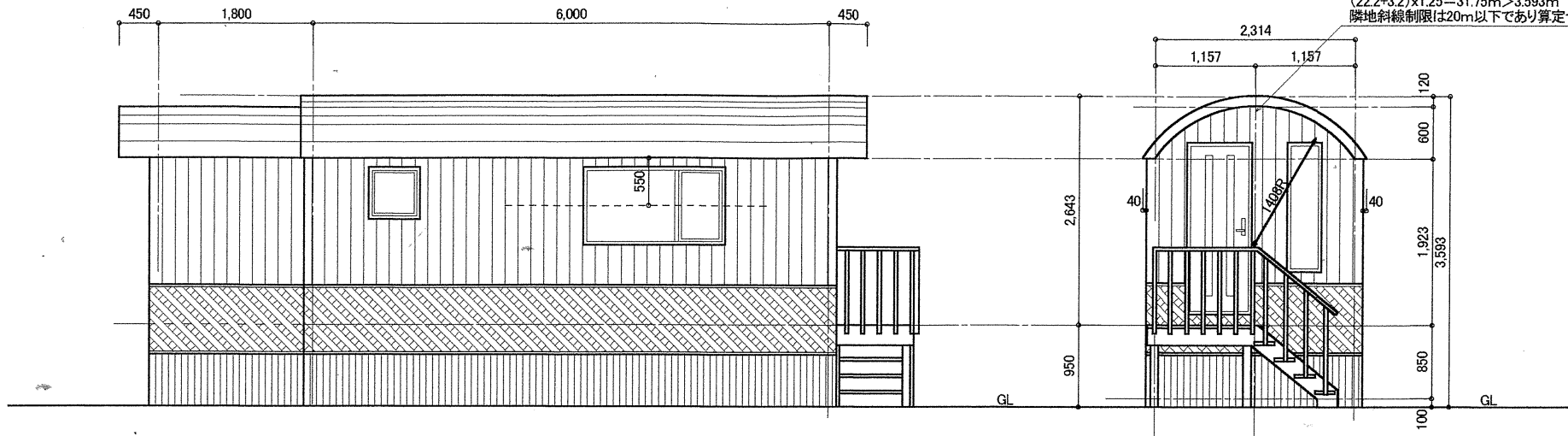

貨室	
採光計算	$10.34 / 7 = 1.48$ $((4.691-0.045)/0.55) \times 10 - 1 = 83.47 \Rightarrow 3.0$ $1.65 \times 0.9 \times 3 = 4.45 > 1.48$ ∴ OK
換気計算	$10.34 / 20 = 0.52$ $0.55 \times 0.9 + 0.6 \times 0.6 = 0.855 > 0.52$ ∴ OK
排煙計算	告示1436-4-イ 対象外建築物

- 換気フード ステンレス製
100cm² 以上はFD付のこと
- 防火設備
- 住宅入口ドア EB-9374
- 窓 外:アルミ 内:樹脂
- EB-9111
- EB-9112
- EB-9116
- EB-9117

- 床面積・建築面積 $6.0 \times 2.314 + 1.8 \times 1.72 = 16.98\text{m}^2$
- 建ぺい率 $(16.98 / 101.37) \times 100 = 16.75\% < 80\% \therefore \text{OK}$
- 容積率 $(16.98 / 101.37) \times 100 = 16.75\% < 400\% \therefore \text{OK}$

1階 平面詳細図 S:1/50